

תרשים סביבה בקנייה 1:1250
 בהתאם לתוכנית 7/234/02/6

החומר הועדף
 אני מאשר כי סמך או תוכנה הנערכה בקנה מידה 1:2500 היא תחום נכון של המפה
 המוצגת/המופצת/על גביה מודעה שהתקיימה
 ביום 23.10.2016...
 בהתאם על פשרת אבות שבצעתי לכמה או אולי מאוחר כי בר המסכים והמכשירים שציינו בכמה
 מודיעים כי המפה
 דוגמת דיוק אפס היא 3
 דוגמת דיוק אכז היא 2
 המפה הוכנה לפי המפת המודעות המודעות המודעות, התשע"ו-2016
 תאריך גמר תוכנית 27.11.19
 חתום: 808
 שם המודד והמענה: המספר 7508-7
 מספר: 04-8939202
 דוא"ר: info@phalabi.co.il

מודד: רחוב: דרך: שם המודד: מספר:	תאריך: מספר: מספר: מספר:

תשריט מצב מוצע:

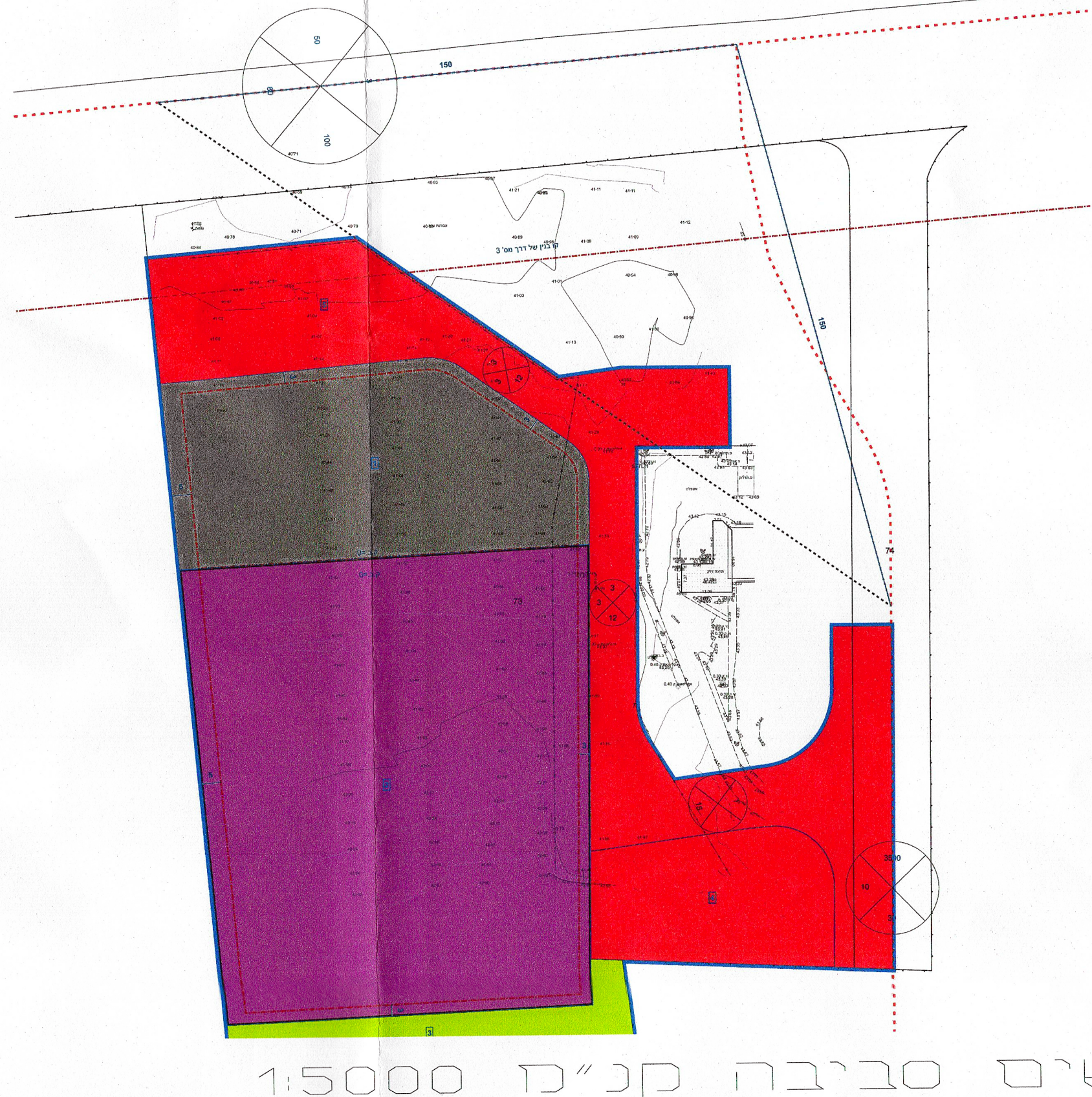

תרשים סביבה קנייה 1:5000

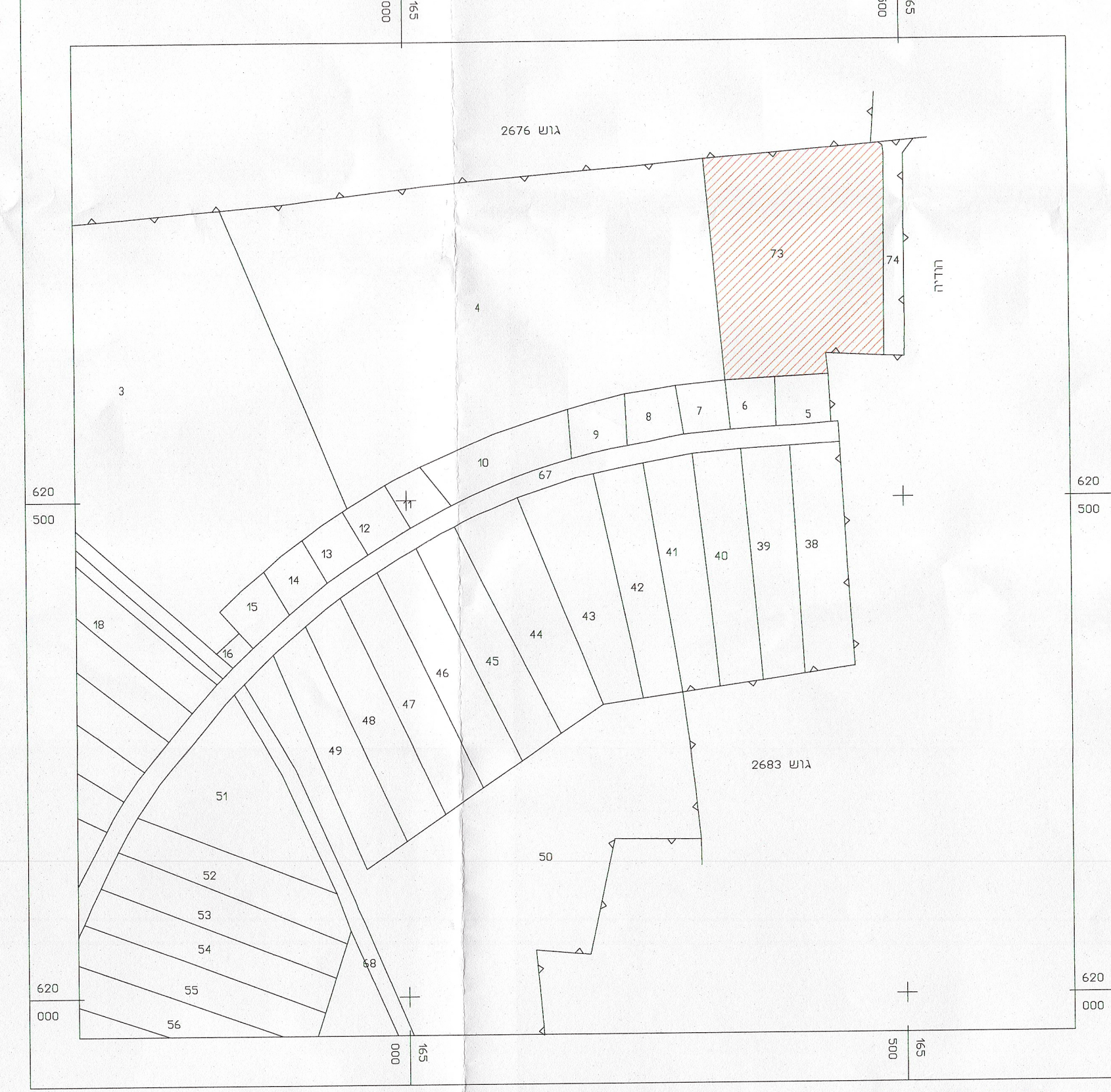

תרשים סביבה קנייה 1:5,000

רשימת קואורדינטות של נקודות רבוע

קואורדינטות צמוד-דרום	קואורדינטות מדרום-מערב	מספר הנקודה
620777.49	165467.40	1
620777.59	165448.91	2
620777.71	165425.46	3
620741.10	165425.21	4
620710.23	165424.99	5
620696.96	165431.06	6
620691.38	165434.30	7
620694.40	165458.17	8
620714.13	165475.66	9
620761.94	165475.93	10
620765.09	165474.75	11

טבלת מאזן חניה - ישוב ללא מתע"ן

יחיד	שטח	רכב פרטי	תפנולי	אופניים	אופנועים
יחיד	745 מ"ר	150	1500	3	3
שטח	745 מ"ר	150	1500	3	3
סה"כ	25	25	3	3	3
סה"כ היצע חניה	29	29	3	3	3
עודף	+5	+5	-	-	-

- הערות:
 1. מתחם תחנת הדלק מאושר ע"פ תוכנית מתאר מספר 7234026
 2. מערכת הכבישים ממערב ומדרום בהתאם לתוכנית מפורטת

מקרא:

קו חלקה מהתב"ע	—
קו בניין	---
א.ש. 818 צבועה באדום לבן	—+—
א.ש. 816 צבועה בשחור לבן	—+—

מס' תאריך	שינוי
18.10.21	עודכן ע"פ הערות פרוטוקול תאריך 15.10.21
10.10.21	עודכן ע"פ הערות כרטיס אלוויו
05.10.21	עודכן ע"פ סיכום פגישה עם אנשי ענבר כליפא ממשרת ישראל
09.09.21	עודכן
31.08.21	עודכן
08.08.21	עודכן כוונות/ציאות
28.07.21	עודכן
11.01.21	עודכן
05.01.21	עודכן
22.11.20	עודכן
27.10.20	עודכן

לעיון
 לאישור
 למכרז
 לביצוע

החזירי: מושב ברכיה

שם הפרוייקט: מרכז שירותי דרך בית בנימין במתחם תחנת הדלק

תושב: נספח תנועה וחניה להיתר בנייה

גורן זאב: 01.10.20
 תכנון: 2692
 תאריך: 73
 מספר: 1389
 שם תוכנית: 1250
 שם קובץ: brehya
 קניין: שם קובץ

גורן זאב: 050-2911475
 מספר: 106A
 אשדוד: 050-9945333
 מספר: 08-9945333
 E-MAIL: Eng.goranz@gmail.com

חוקי המבנה והתקנה 184
 חוקי המבנה והתקנה 184
 חוקי המבנה והתקנה 184
 חוקי המבנה והתקנה 184
 חוקי המבנה והתקנה 184