

מצב מאושר קנ"מ 1:500

מקרא מצב מאושר

- גבול תוכנית
- גבול תוכנית מאושרת
- קו בנין
- אזור מגורים א'
- אזור מבנה ציבורי (א)
- קרקע חקלאית
- דרך מאושרת
- גבול חלקה ומספרה
- גבול גוש ומספרו
- רוחסה
- מספר חדר
- קווי בנין
- רוחב הדרך

(*) ייעוד שלא לפי נוהל מבאית

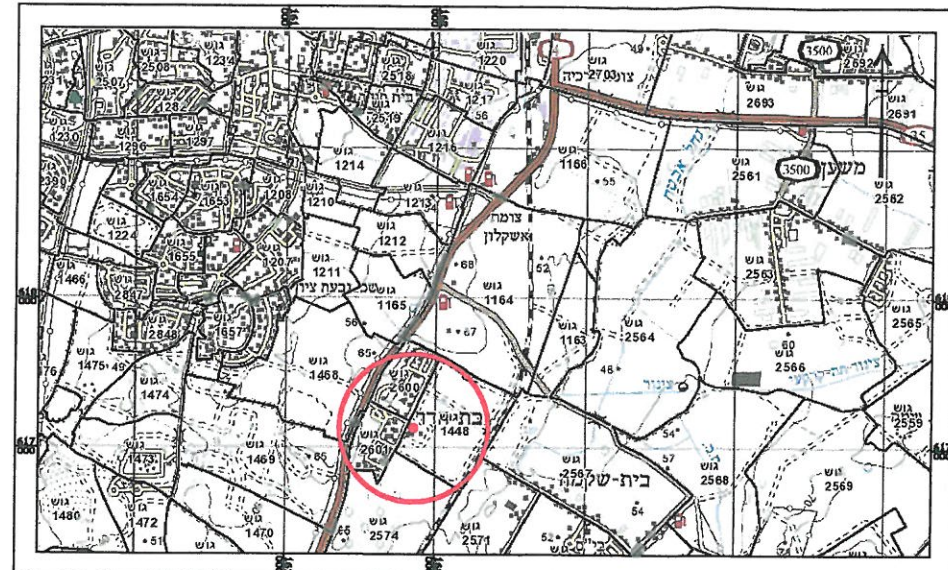

תרשים התמצאות ללא קנ"מ

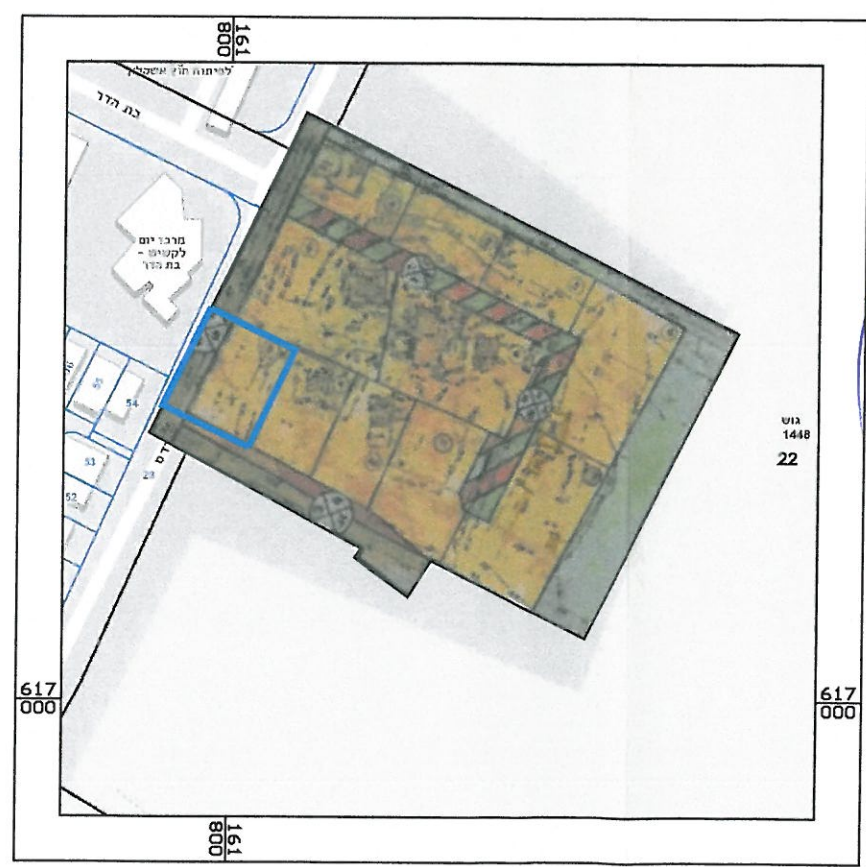

תרשים סביבה קנ"מ 1:1250 לפי תב"ע 1/188\03\6

| צב מאושר | |
|----------------------|------------|
| נ"ת מס' 634-00674200 | |
| טנת מגרש מגורים אי | |
| מגרש 8 (שכונת הדריה) | |
| גליון 1 מתוך 1 | |
| רקע | |
| 23/12/2019 | |
| 1:500 | |
| קנ"מ | |
| 1:1250 | |
| כח | |
| זוהר: | |
| שם: | בנימין כחן |
| אג"ד: | |

שם: בנימין כחן
ש"י בן גוריון 17
בית הרופאים אשקלון

634-0674200
2/4/2 עמוד 5412
2795